# THE POWER OF CHOICE

HEADMATCH

# HEADMATCH

## **MENSCHEN VERBINDEN,**
## TALENTE ENTFALTEN.

Seit der Gründung im **Jahr 2010** sind wir auf über **60 Mitarbeitende** sowie ein globales Netzwerk aus **80.000 qualifizierten Fach- und Führungskräfte** angewachsen.

Wir verstehen Personalvermittlung als „**People Business**“, treffen unsere Kund*innen und Kandidat*innen **persönlich** und sind auf allen Kanälen aktiv. **Headhunting**, Direktansprache und eine starke digitale Präsenz - kombiniert mit einem engen Netzwerk von **10.000 Unternehmenskontakten,** garantieren Ihnen sowohl den passenden Kandidaten oder die passende Kandidatin als auch den **richtigen Job** auf dem **deutschen Markt**. Nutzen Sie unsere lokale Expertise und internationale Vernetzung für die Besetzung von **Fach- und Führungskräften** in Festanstellung als auch für die Besetzung von Freiberufler*innen auf Projektbasis, um sich auf Ihr **Kerngeschäft** zu konzentrieren.

IM ÜBERBLICK:

# UNSERE DIVISIONEN

Wichtiger Teil des Erfolgskonzepts von Headmatch ist die **funktionsspezifische Ausrichtung** unseres Teams in Divisionen.

Unsere Berater*innen unterstützen Unternehmen durch diesen Fokus mit wertvollen Fach- und Branchenkenntnissen, einem **internationalen Netzwerk und lokalen Marktkenntnissen** und bieten dadurch einen echten Mehrwert hinsichtlich der Qualität und Anzahl an Kandidat*innen im jeweiligen Segment.

Die Aufteilung von Headmatch in Divisionen erlaubt es uns, individuell und passgenau auf die komplexen Anforderungen verschiedenster Branchen zu reagieren. Wir rekrutieren nicht nur für bestimmte Stellen, sondern bewerten alle Eigenschaften geeigneter Fachpersonen nach den gewünschten Gesamtprofilen unserer Mandant*innen.

Headmatch verschafft sich deshalb von allen Talenten einen **persönlichen Eindruck**: Wir stellen sicher, dass wir verstehen, was die jeweilige Person ausmacht, welche Ziele sie hat und ergänzen diese Ergebnisse optional mit unserer Eignungsdiagnostik. Erst anschließend wird entschieden, für welche Position die Person in Frage kommt.
Dies garantiert uns - sowohl auf Seite der Kandidat*innen als auch auf Seite unserer Kund*innen - eine **hohe Zufriedenheit und Nachhaltigkeit** der Arbeitsverhältnisse.

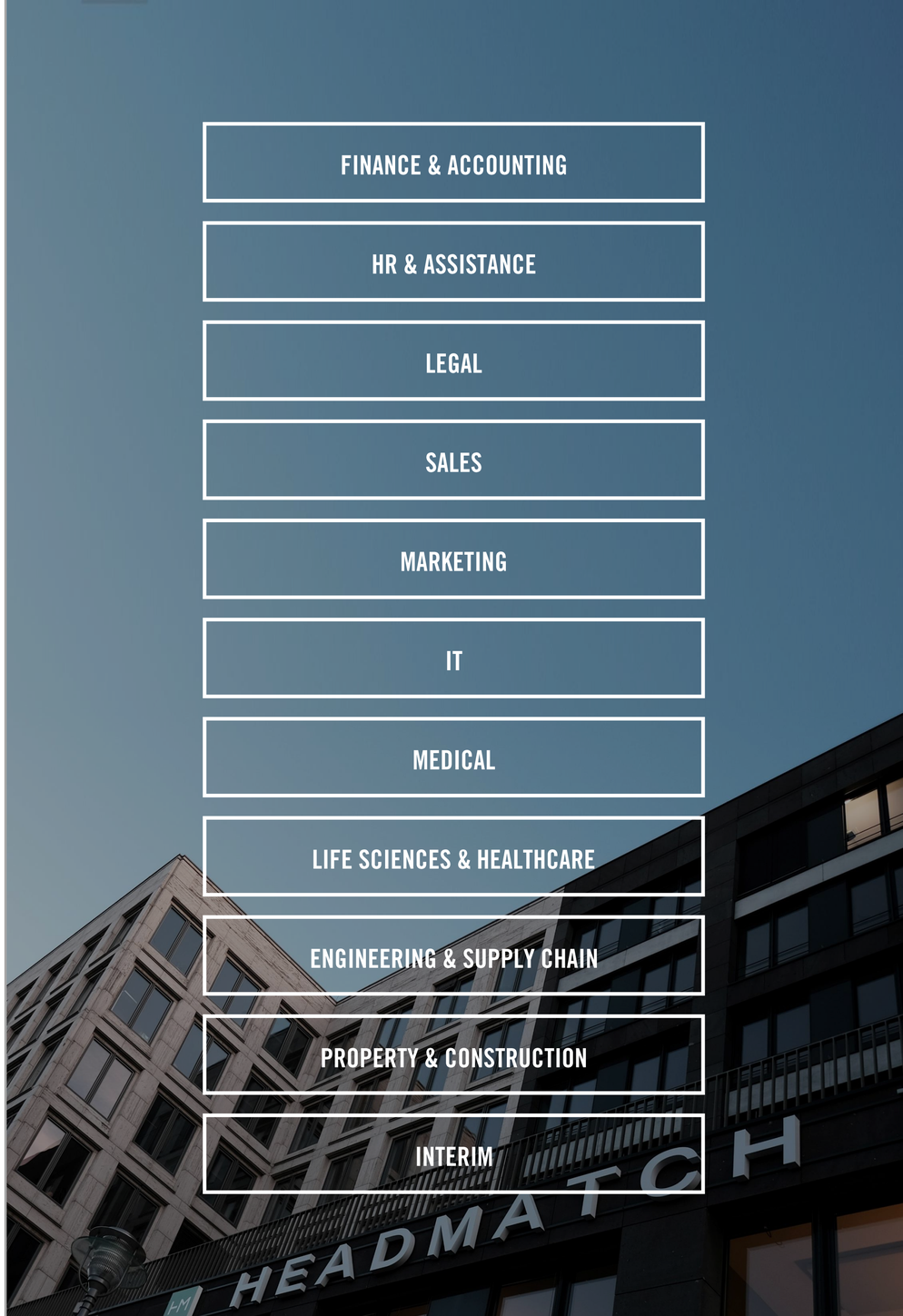


- FINANCE & ACCOUNTING
- HR & ASSISTANCE
- LEGAL
- SALES
- MARKETING
- IT
- MEDICAL
- LIFE SCIENCES & HEALTHCARE
- ENGINEERING & SUPPLY CHAIN
- PROPERTY & CONSTRUCTION
- INTERIM

# DIVISION

## FINANCE & ACCOUNTING

Qualifizierte Experten und Führungspersonen im Finance-Bereich sind gefragter denn. Fundiertes Know-how in **Finanzplanung**, **Risikomanagement**, **Buchhaltung** und **strategischem Controlling** wird heute zu einem entscheidenden Erfolgsfaktor für Unternehmen. In Zeiten wachsender Anforderungen und steigenden Wettbewerbs ist finanzielle Expertise unverzichtbar, um wirtschaftlich stabil und zukunftsfähig zu bleiben.

Wo Zahlen sprechen, braucht es Menschen, die sie verstehen – und strategisch lenken. Ganz gleich, ob Sie Expertise im **Rechnungswesen**, in der **Steuerberatung**, im **Treasury, Internal Audit** oder der **Finanzberichterstattung** suchen: Wir bringen Start-ups, mittelständische Unternehmen und Großkonzerne mit den passenden Fach- und Führungskräften im Bereich Finance & Accounting zusammen.

## TRISTAN TENNIUS
MANAGER

**Division - Finance & Accounting**

☎ 030-325 320 22
▯ 0172-498 60 25
✉ tristan.tennius@headmatch.de

## UNSER NETZWERK

| | | |
|---|---|---|
| INTERNAL AUDIT | ACCOUNTANT | INVESTMENT BANKER |
| IT AUDIT | CONTROLLER | TREASURY MANAGER |
| IT GRC | TAX MANAGER | M&A MANAGER |
| RISK MANAGER | RISK MANAGER | COMPLIANCE |
| COMPLIANCE | FINANCE DIRECTOR | HEAD OF CONTROLLING |
| AML | ACTUARY | CHIEF FINANCIAL OFFICER (CFO) |
| ACTUARY | HEAD OF TAX | HEAD OF ACCOUNTING |

# DIVISION

## HUMAN RESOURCES & ASSISTANCE

Fach- und Führungspersonen im Bereich Human Resources (HR) & Assistance, die über umfassende Kenntnisse im **Office-Management, Teamentwicklung, Arbeitsrecht** und **Personalstrategie** verfügen, sind essenziell für das Wachstum & die Kultur eines Unternehmens. Ihre sozialen Kompetenzen sowie ihre Fähigkeit, strategische Personalentscheidungen zu treffen, machen sie zu unverzichtbaren Partnern im gesamten Employer Lifecycle.

Unser HR-Team unterstützt Sie dabei, die besten Talente für alle relevanten HR-Positionen zu finden: **vom HR Director über den HR Business Partner** bis hin zum **Personalreferenten oder der Assistenz der Geschäftsführung** und zwar unabhängig davon ob der Schwerpunkt auf **Recruiting, Personalentwicklung, Employer Branding** oder **Change-Management** liegt.

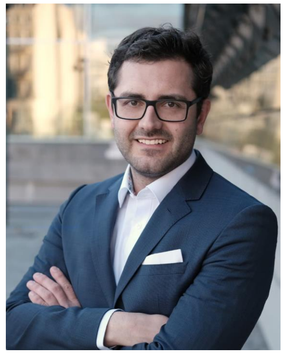


## ROBERT SCHMARGENDORF
MANAGER

**Division - Human Resouces & Assistance**

☎ 030-325 320 057
▯ 0152-571 350 24
✉ robert.schmargendorf@headmatch.de

## UNSER NETZWERK

| | | |
|---|---|---|
| HR-MANAGER | RECRUITMENT SPECIALIST | HR BUSINESS PARTNER |
| TALENT ACQUISITION MANAGER | HR-CONTROLLER | HR-GENERALIST |
| HEAD OF TA | HEAD OF PAYROLL | HR-ADMINISTRATOR |
| HR DIRECTOR | PAYROLL SPECIALIST | HEAD OF HR |
| COMPENSATIONS & BENEFIT MANAGER | HRIS SPECIALIST | LABOR RELATIONS MANAGER |
| ASSISTENZ DER GESCHÄFTSFÜHRUNG | OFFICE MANAGER | ONBOARDING SPECIALIST |
| TEAMASSISTENZ | ASSISTENZ DES VORSTANDS | LEARNING & DEVELOPMENT MANAGER |

# DIVISION

## LEGAL

Juristische Fach- und Führungspersonen in **Kanzleien, Verbänden und Unternehmen** spielen eine entscheidende Rolle bei der Minimierung rechtlicher Risiken und sind ein zentraler Faktor für den unternehmerischen Erfolg.

Unser Team besetzt vakante Positionen im Bereich Legal und Compliance in sämtlichen juristischen Fachrichtungen. Die Rechtsgebiete reichen von **A wie Arbeitsrecht bis Z wie Zivilrecht** und umfassen alle Hierarchieebenen: Von der Position **General Counsel** über den **(Senior) Legal Counsel**, vom **Rechtsanwalt** bis zum **Rechtsanwalts- und/ oder Notarfachangestellten.**

Aufgrund unserer langjährigen Erfahrung und unserem Branchennetzwerk, gekoppelt mit unserer juristischen Marktkenntnis, können wir Ihnen ein Versprechen bereits geben: Wir verstehen Ihre Vakanzen und kennen die juristischen Talente, die Sie benötigen.

**INGA BÖNING**
MANAGING CONSULTANT

**Division - Legal**
☎ 030-325 320 24
▯ 0176-322 20 110
✉ inga.boening@headmatch.de

## UNSER NETZWERK

| | | |
|---|---|---|
| ARBEITSRECHT | IT-RECHT | PATENTRECHT |
| BAURECHT | IP-RECHT | PHARMARECHT |
| COMPLIANCE & REGULATORY | LEGAL-TECH | VERSICHERUNGS- & BANKRECHT |
| DATENSCHUTZRECHT | M&A / TRANSAKTION | VERTRAGSRECHT |
| ENERGIERECHT | MEDIZINRECHT | VERGABE- & BEIHILFERECHT |
| GESELLSCHAFTSRECHT | MEDIENRECHT | VERBRAUCHERRECHT |
| IMMOBILIENRECHT | ÖFFENTLICHES RECHT | WETTBEWERBSRECHT |

# DIVISION

## SALES

Führungspersönlichkeiten im Bereich Sales, die umfassende Kenntnisse in **Vertriebsstrategien, Kundenbeziehung, Marktanalyse und Verhandlungstechniken** mitbringen, ermöglichen es Umsatzpotenziale im Unternehmen optimal auszuschöpfen. Ihre Überzeugungskraft, gepaart mit analytischen Fähigkeiten und einer ergebnisorientierten Arbeitsweise sorgen dafür, dass Produkte- oder Dienstleistungen erfolgreich verkauft werden.

Unser Sales-Team vermittelt hochqualifizierte Talente für sämtliche Positionen: **Vom Chief Sales Officer (CSO) über den Sales Manager bis hin zum Account Executive oder Business Development Representative**.

Wir kennen die Vertriebsspezialisten - unabhängig vom Schwerpunkt im **B2B-Vertrieb, Key Account Management, Sales Operations oder Business Development -** die Ihr Team verstärken und Ihren Erfolg nachhaltig sichern werden.

**VERA SCHOMER** & **JAN SCHULZE**

MANAGER | MANAGING CONSULTANT

**Division - Sales**

☎ 030-325 320 38
▯ 0176-322 30 133
✉ vera.schomer@headmatch.de

**Division - Sales**

☎ 030-325 320 48
▯ 0176-805 88 550
✉ jan.schulze@headmatch.de

## UNSER NETZWERK

| | | |
|---|---|---|
| SALES MANAGER | ACCOUNT EXECUTIVE | BUSINESS DEVELOPMENT MANAGER |
| INSIDE SALES REPRESENTATIVE | SALES ENGINEER | KEY ACCOUNT MANAGER |
| SALES DIRECTOR | FIELD SALES REPRESENTATIVE | SALES OPERATIONS MANAGER |
| SALES CONSULTANT | RETAIL SALES ASSOCIATE | TELEMARKETER |
| SALES ANALYST | CUSTOMER SUCCESS MANAGER | REGIONAL SALES MANAGER |
| PRE-SALES CONSULTANT | CHANNEL SALES MANAGER | ENTERPRISE SALES MANAGER |
| E-COMMERCE SALES MANAGER | TERRITORY MANAGER | TECHNICAL SALES REPRESENTATIVE |

# DIVISION

## MARKETING

Führungspersonen im Bereich Marketing, die über umfassende Kenntnisse in **Produkt-Marketing**, **Content-Erstellung** oder **Kampagnenmanagement** verfügen und sowohl durch ihren **kreativen Ansatz** als auch ihre **analytischen Fähigkeiten** überzeugen, sind entscheidend für die dynamische Integration von Trends & Technologien.

Unabhängig davon, ob die Spezialisierung auf **Performance Marketing**, **Social Media Management** oder **Public Relations** liegt, unser Marketing-Team vermittelt Ihnen qualifizierte Fachkräfte für sämtliche Positionen: Vom **Chief Marketing Officer** (**CMO**) über den **Affiliate Marketing Manager** bis hin zum **Brand Strategist** oder **SEO/SEA Specialist**.

Wir kennen die Marketing-Talente, die Ihre Produkte, Dienstleistung oder Marken erfolgreich am Markt positionieren werden.

## DANIEL HÖLSBECK
MANAGER

**Division - Marketing**

☎ 030-325 320 45
▯ 0176-325 83 130
✉ daniel.hoelsbeck@headmatch.de

## UNSER NETZWERK

| | | |
|---|---|---|
| MARKETING MANAGER | CONTENT STRATEGIST | SEO SPECIALIST |
| SOCIAL MEDIA MANAGER | BRAND MANAGER | DIGITAL MARKETING SPECIALIST |
| PRODUCT MARKETING MANAGER | MARKETING ANALYST | ADVERTISING MANAGER |
| E-MAIL-MARKETING SPECIALIST | PUBLIC RELATIONS MANAGER | EVENT COORDINATOR |
| MARKETING COORDINATOR | CREATIVE DIRECTOR | COPYWRITER |
| MEDIA BUYER | AFFILIATE MARKETING MANAGER | MARKETING AUTOMATION SPECIALIST |
| MARKET RESEARCH ANALYST | TRADE MARKETING MANAGER | COMMUNITY MANAGER |

# DIVISION

## INFORMATION TECHNOLOGY

Unser IT-Team bringt umfassende Erfahrung und tiefgehende Marktkenntnis mit, wenn es um die Rekrutierung von IT-Talenten geht. Ob Software-Entwicklung, IT-Infrastruktur, Cyber-Security oder Projektmanagement – wir kennen die Anforderungen der Branche und wissen, worauf es bei der Auswahl ankommt.

Dank unserer Spezialisierung finden wir passgenaue Kandidatinnen und Kandidaten für Positionen entlang der gesamten IT-Wertschöpfungskette: Vom **Chief Information Officer (CIO)** über die **IT-Projektleitung** bis hin zum **DevOps Engineer** und **IT-Security Specialists**.

Mit unserer Unterstützung gewinnen Unternehmen genau die IT-Expertise, die sie für eine erfolgreiche digitale Transformation benötigen- und setzen damit die richtigen Impulse für ihre technologische Transformation und Wettbewerbsfähigkeit.

**LEVAN CHKHIKVISHVILI**
MANAGER

**Division - IT**
☎ 030-325 320 053
▯ 0174-89 30 813
✉ l.c@headmatch.de

## UNSER NETZWERK

| | | |
|---|---|---|
| SOFTWARE ENGINEER | DATA SCIENTIST | CLOUD ARCHITECT |
| FULL-STACK DEVELOPER | MACHINE LEARNING ENGINEER | DEVOPS ENGINEER |
| UX/UI DESIGNER | DATA ENGINEER | SITE RELIABILITY ENGINEER (SRE) |
| CYBERSECURITY ANALYST | AI-ENGINEER | KUBERNETES ENGINEER |
| NETWORK ENGINEER | BUSINESS INTELLIGENCE ANALYST | CLOUD SECURITY ENGINEER |
| DYNAMICS 365 DEVELOPER | SAP CONSULTANT | IT-CONSULTANT |
| DYNAMICS 365 FUNCTIONAL CONSULTANT | ERP-MANAGER | IT PROJECT MANAGER |

# DIVISION

## MEDICAL

Expert*innen im Bereich Medical, welche fundiertes Wissen in **klinischen Prozessen**, **medizinischem Projektmanagement sowie Forschung und Entwicklung** mitbringen, sind essenziell für die **Gesundheitsbranche**. Sie tragen eine große ethische Verantwortung für das Wohl der Gesellschaft und setzen medizinische Standards für die Zukunft in Kliniken, Forschungseinrichtungen oder Regulierungsbehörden.

Unser Team besetzt für Sie hochqualifizierte Fachkräfte in allen Positionen im Bereich Medical; unabhängig vom Schwerpunkt in der **inneren Medizin, Chirurgie, Radiologie** oder **Gynäkologie.**

Wir kennen die medizinischen Fachkräfte, die Ihre Organisation stärken werden.

## GABY PRESSMAR
MANAGING CONSULTANT

**Division - Medical**

☎ 030-325 320 074
▯ 0173-495 18 39
✉ gaby.pressmar@headmatch.de

## UNSER NETZWERK

| | | |
|---|---|---|
| CHEFARZT FÜR KARDIOLOGIE | LEITENDER OBERARZT NEUROCHIRURGIE | SEKTIONSLEITER FÜR ENDOKRINOLOGIE |
| FACHARZT FÜR TRANFUSIONSMEDIZIN | CHEFARZT KINDER- & JUGENDMEDIZIN | LEITENDER OBERARZT FÜR GASTROENTEROLOGIE |
| CHEFARZT FÜR THORAXCHIRURGIE | FACHARZT FÜR NEURORADIOLOGIE | SEKTIONSLEITER FÜR PALLIATIVMEDIZIN |
| LEITENDER OBERARZT NEONATOLOGIE | SEKTIONSLEITER FÜR RHEUMATOLOGIE | LEITENDER OBERARZT UNFALLCHIRURGIE |
| CHEFARZT FÜR EPILEPTOLOGIE | CHEFARZT FÜR HÄMATOLOGIE | FACHARZT FÜR KINDER- & JUGENDPSYCHIATRIE |
| CHEFARZT FÜR NEPHROLOGIE | FACHARZT FÜR PLASTISCHE CHIRURGIE | LEITENDER OBERARZT FÜR NEUROREHABILITATION |
| SEKTIONSLEITER FÜR STRAHLENTHERAPIE | CHEFARZT FÜR PÄDIATRISCHE ONKOLOGIE | CHEFARZT FÜR KINDERKARDIOLOGIE |

# DIVISION

## LIFE SCIENCES & HEALTHCARE

Fach- und Führungspersonen im Bereich Life Sciences & Healthcare, die sich durch umfangreiche Kenntnisse in **klinischer Forschung**, **Biotechnologie**, **Pharmazeutik** und **Gesundheitsmanagement** auszeichnen, sind entscheidend für den Fortschritt in der **Gesundheitsbranche**. Ihre Fähigkeiten in wissenschaftlicher Analyse und strategischer Problemlösung machen sie zu unverzichtbaren Partnern für Unternehmen, die in diesem dynamischen Sektor tätig sind.

Egal ob der Fokus auf **Forschung und Entwicklung**, **Regulatory Affairs**, **Medizintechnik** oder **Patientenversorgung** liegt – unser Life Sciences & Healthcare Team vermittelt Ihnen hochqualifizierte Talente: Vom **Chief Scientific Officer** (**CSO**) über den **Healthcare Manager** bis hin zum **Clinical Operations Leader** oder **Biotech Specialist**.

Wir wissen, welche Persönlichkeiten Ihr Team braucht, um Ihre Visionen in die Realität umzusetzen.

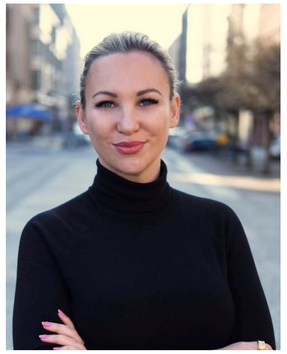


**VERA SCHOMER**
MANAGER

**Division - Life Sciences & Healthcare**
☎ 030-325 320 38
▯ 0176-322 30 133
✉ vera.schomer@headmatch.de

## UNSER NETZWERK

| | | |
|---|---|---|
| CLINICAL RESEARCH SCIENTIST | BIOSTATISTICIAN | KLINIK-LEITUNG |
| REGULATORY AFFAIRS MANAGER | MEDICAL SCIENCE LIAISON | PFLEGE-DIREKTION |
| BIOMEDICAL ENGINEER | BIOTECH-RESEARCHER | OP-LEITUNG |
| MICROBIOLOGIST | NUTRITIONIST | WOHNBEREICHSLEITUNG |
| PHARMACOVIGILANCE SPECIALIST | BIOCHEMIST | RESIDENZ-LEITUNG |
| TOXICOLOGIST | HEALTHCARE CONSULTANT | STATIONSLEITUNG |
| HEALTHCARE PROJECT MANAGER | CLINICAL DATA MANAGER | CLINICAL TRIAL MANAGER |

# DIVISION

## ENGINEERING & SUPPLY CHAIN

Fach- und Führungspersonen im Bereich Engineering & Supply Chain, die über technischen Sachverstand, analytisches Know-How und Organisationsfähigkeit verfügen, sind heute mehr denn je eine wesentliche Voraussetzung für die Realisierung von komplexen Großprojekten und innovativen Zukunftstechnologien.

Ob in der **Produktion, Logistik, Beschaffung, Qualitätssicherung** oder dem **Projektmanagement**, unser Engineering-Team besetzt für Sie alle relevanten Positionen: Vom **Head of Engineering** bis zum **Supply Chain Manager**, vom **Produktionsleiter** bis zum **Prozessingenieur**. Eine besondere Fachkompetenz hat unser Team hierbei in der **Energieinfrastruktur**; wobei sowohl technische als auch nachhaltige Entwicklung berücksichtigt wird.

Unser Engineering-Team kennt die passenden Fachkräfte, die Sie benötigen, um Prozesse zu verbessern, Qualität zu sichern und effiziente Technologien zu implementieren.

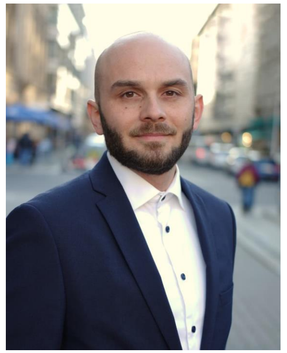


**PHILIPP KÜMPEL**
MANAGER

**Division - Engineering & Supply Chain**
☎ 030-325 320 31
▯ 0176-647 37 439
✉ philipp.kuempel@headmatch.de

## UNSER NETZWERK

| | | |
|---|---|---|
| PRODUKTIONSLEITER | LEITER INSTANDHALTUNG | ELEKTROINGENIEUR |
| PROJEKTLEITER ENERGIE-INFRASTRUKTUR | LEITER QUALITÄT | TECHNISCHE PROJEKTLEITUNG |
| LEITER EINKAUF | PROGRAMM-MANAGER | PROJEKTLEITER WINDENERGIE |
| STRATEGISCHER EINKÄUFER | HSE-MANAGER | ENTWICKLUNGS-INGENIEUR |
| OPERATIVER EINKÄUFER | KVP-MANAGER | SUPPLY CHAIN MANAGER |
| WERKSLEITER | PROZESS-INGENIEUR | ENERGIE-MANAGER |
| GESCHÄFTSFÜHRER | PROJEKT-INGENIEUR HOCHSPANNUNG | UMWELT-MANAGER |

# DIVISION

## PROPERTY & CONSTRUCTION

Führungspersonen im Bereich Property & Construction arbeiten in einem sehr vielseitigen Berufsumfeld, das Technik, Wirtschaft und Recht miteinander kombiniert. An der Schnittstelle zwischen Planung, Bau, Betrieb und Vermarktung von Immobilien, sorgen sie durch ihre präzise Planungskompetenz, dass Projekte pünktlich, im Budget und nach den höchsten Qualitätsstandards abgeschlossen werden.

Unser Property & Construction Team findet für Sie die besten Talente: Von der **Projektleitung** über das **Bauingenieurwesen** bis hin zum **Immobilienmanagement** oder der **Architektur**. Wir als Personalberatung vermitteln branchenunabhängig im **Hoch- oder Tiefbau, Facility- oder Real-Estate-Management** und kennen die Fach- und Führungskräfte, die Ihre Bau- und Immobilienprojekte erfolgreich vorantreiben werden.

## ROBERT HABERSACK
MANAGING CONSULTANT

**Division - Property**

☎ 030-325 320 34
▯ 0176-229 285 46
✉ robert.habersack@headmatch.de

## UNSER NETZWERK

| | | |
|---|---|---|
| TECHN. & KAUFMÄNNISCHER PROPERTY MANAGER | WEG-VERWALTER | ARCHITEKT |
| TECHN. & KAUFMÄNNISCHER ASSET MANAGER | TEAMLEITUNG OBJEKTBUCHHALTUNG & NEBENKOSTENABRECHNUNG | BAUINGENIEUR |
| PORTFOLIO MANAGER | OBJEKTLEITER | TECHN. & KAUFMÄNNISCHE PROJEKTLEITUNG |
| FACILITY MANAGER | HEAD OF PROPERTY MANAGEMENT | QUALITÄTSMANAGER BAU |
| TEAMLEITUNG IMMOBILIENMANAGEMENT | KALKULATOR | EXPANSIONS-MANAGER |
| VERMIETUNGSMANAGER | LEAN CONSTRUCTION MANAGER | BAUTECHNIKER |
| MIETENBUCHHALTER | BIM-KOORDINATOR | BAULEITUNG |

# DIVISION

## INTERIM MANAGEMENT

Interim-Führungskräfte und spezialisierte Fachkräfte auf Zeit, die kurzfristig einspringen und ihre Erfahrung sowie Fachkompetenz in unterschiedlichen Bereichen einbringen, sind eine flexible und wirkungsvolle Lösung. **Ob bei der Überbrückung von Führungsvakanzen, der Umsetzung von strategischen Projekten oder in Krisensituationen** – diese Expert*innen bieten unmittelbare Unterstützung mit nachhaltigem Effekt.

Ganz gleich, ob der Einsatz im **Projektmanagement, Finanzwesen, IT, HR, Supply Chain oder in Vertriebsprojekten** gefragt ist – wir vermitteln als Personalberatung die passenden Interim-Fachkräfte für Ihre temporären Anforderungen: **Von der Interim-Finanzleitung (CFO) über Projektverantwortliche bis hin zum Change-Management oder zur Interim HR-Leitung.**

Wir kennen die einsatzbereiten Interim-Profis, die den entscheidenden Unterschied für Ihre Organisation machen.

**MICHAEL KLEEBANK**
GESCHÄFTSFÜHRER

**Division - Interim Management**
☎ 030-325 320 16
▯ 0157-787 861 13
✉ michael.kleebank@headmatch.de

## UNSER NETZWERK

| | | |
|---|---|---|
| INTERIM CEO | INTERIM CFO | INTERIM HR MANAGER |
| INTERIM PROJECT MANAGER | INTERIM IT MANAGER | INTERIM OPERATIONS MANAGER |
| INTERIM SALES DIRECTOR | INTERIM MARKETING MANAGER | INTERIM LEGAL COUNSEL |
| INTERIM FINANCIAL CONTROLLER | INTERIM PROCUREMENT MANAGER | INTERIM SUPPLY CHAIN MANAGER |
| INTERIM QUALITY MANAGER | INTERIM FACILITY MANAGER | INTERIM ENGINEERING MANAGER |
| INTERIM PRODUCT MANAGER | INTERIM LOGISTICS MANAGER | INTERIM COMPLIANCE MANAGER |
| INTERIM PRODUCTION MANAGER | INTERIM RISK MANAGER | INTERIM CHANGE MANAGER |

UNSER

# BERATUNGSPROZESS

## 1. IDENTIFIKATION

Direktansprache, Headhunting anhand einer Zielfirmenliste, Datenbanksuche & Networking, zielgerichtete Social Media Kampagnen.

## 2. VORAUSWAHL

Erstansprache, Telefoninterview, danach Einladung zum persönlichen Interview.

## 3. ENDAUSWAHL

Fachliche und persönliche Eignungsprüfung, Analyse der Wechselbereitschaft, Beurteilung von Referenzen, Gesamtbeurteilung.

## 4. PRÄSENTATION

Vorstellung von Top-Kandidat*innen, danach Priorisierung durch den Kunden und Interview-Einladung.

## 5. INTERVIEWS

Auf Wunsch Begleitung von Interviews beim Kunden, Beratung und Abstimmung im gesamten Bewerbungsprozess, optional „second opinion" durch unsere Eignungsdiagnostik.

## 6. EINSTELLUNG

Begleitung der Angebotsphase und Einstellung.

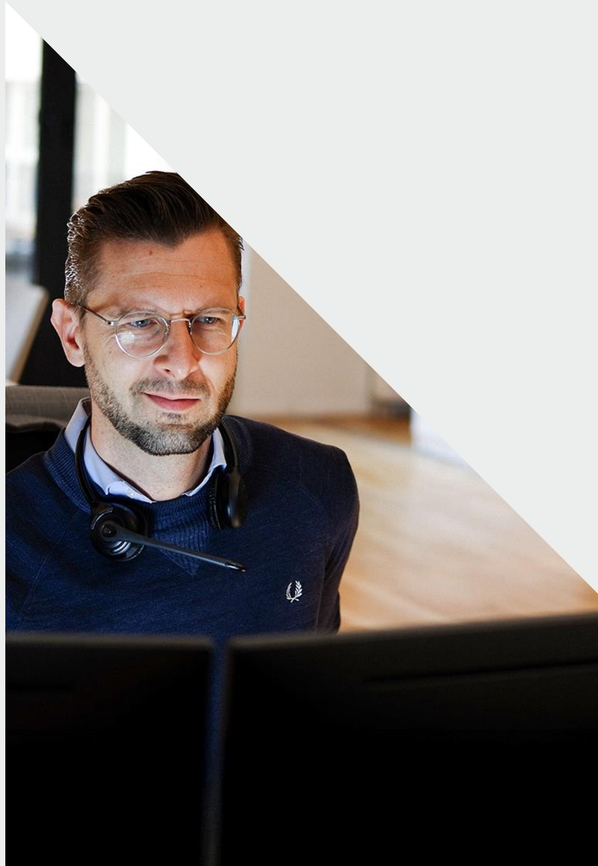

UNSER

# HONORAR

Unser Honorar beträgt **33 % eines Bruttojahreszielgehalts**.

Je nach Aufwand, Schwierigkeitsgrad und Umfang des Suchauftrags kann dieser Prozentsatz auftragsbezogen variieren. Zum Bruttojahresgehalt zählen grundsätzlich auch Boni sowie Zusagen im Rahmen einer betrieblichen Altersvorsorge oder die Gewährung eines Firmenfahrzeugs.

Für die **Schaltung einer Online / Social Media Kampagne** oder dem Einsatz unserer **Eignungsdiagnostik** entstehen optional zusätzliche Kosten, die zu Beginn einer Suche anfallen. Daher werden diese auch bereits bei Beauftragung in Rechnung gestellt. Die entstehenden Kosten können in Abhängigkeit vom gewählten Medium variieren.

WIR BEDANKEN UNS

# FÜR IHR VERTRAUEN

Headmatch wurde in den letzten Jahren immer wieder in verschiedenen Disziplinen bundesweit zu den **FOCUS Top-Personaldienstleistern** gewählt.

Das ist das Ergebnis mehrerer Studien, die das Marktforschungsunternehmen Statista für das Nachrichtenmagazin FOCUS durchgeführt hat.

FOCUS TOP PERSONAL DIENSTLEISTER 2022 EXECUTIVE SEARCH FOCUSBUSINESS.DE IN KOOPERATION MIT statista

FOCUS TOP PERSONAL DIENSTLEISTER 2022 PROFESSIONAL & SPECIALIST SEARCH FOCUSBUSINESS.DE IN KOOPERATION MIT statista

FOCUS TOP PERSONAL DIENSTLEISTER 2023 EXECUTIVE SEARCH FOCUSBUSINESS.DE IN KOOPERATION MIT statista

SZ Institut

Top Recruiting 2025

Im Vergleich: 1.818 Arbeitgeber

In Kooperation mit:

kununu

Süddeutsche Zeitung, Januar 2025

Zudem wurde Headmatch bei der Arbeitgeberplattform **Kununu** über mehrere Jahre in Folge zu den besten Personalberatungen in Deutschland ausgezeichnet.

## Top Recruiting 2025

| Arbeitgeber | Kategorie | Score* |
|---|---|---|
| **Headmatch** | Personalwesen & -beschaffung | **4,17** |

** Hinweis: Ergebnisse wurden auf die zweite Nachkommastelle gekürzt, wobei der ursprüngliche Score die Rangfolge im Ranking bestimmt.*

Tabelle: SZ Medienwerkstatt • Quelle: kununu • Erstellt mit Datawrapper

UNSERE

# REFERENZEN

HEADMATCH

CATL
zalando
ImmoScout24
DAIMLER
Schindler
MTU Aero Engines
N26
Stromnetz Berlin
e.discom
GET YOUR GUIDE
HELLO FRESH
KPMG
SONY
TDK
PayPal
DEUTSCHE WOHNEN
H.C.Starck
omio
Messe Berlin
Hanwha Q CELLS
BIOTRONIK excellence for life
VONOVIA
axel springer
BOMBARDIER

# HEADMATCH GMBH & CO. KG

GEORGENSTRASSE 24
10117 BERLIN

## GESCHÄFTSFÜHRUNG

Patrick Jacobi, Diplom-Betriebswirt
Roman Schapiro, Diplom-Kaufmann
Julien Walter, Diplom-Kaufmann

## KONTAKT


☎ 030 325 320-0
info@headmatch.de
www.headmatch.de